



AZIENDA SANITARIA  
LOCALE DI **BIELLA**



ASSOCIAZIONE EMANUELE LOMONACO  
Far Pensare - Onlus



rete  
oncologica  
REDAZIONE ONCOLOGICA

# Far Pensare CONTACI

**FAR PENSARE PER FAR SALUTE.  
COME? PERCHÉ?  
ABBIAMO UNA BUSSOLA  
PER ORIENTARCI?**



CONVEGNO EVENTO IN RICORDO DI  
**EMANUELE LOMONACO - PSICHIATRA**

CONVEGNO EVENTO RIVOLTO A MEDICI, INFERMIERI, PSICOLOGI E CITTADINI  
Ingresso Gratuito - 6 Crediti ECM  
Per i professionisti è necessaria l'iscrizione on line <http://www.ecmpiemonte.it>  
PER INFO: 015-15153961  
Responsabili scientifici: Mario Clerico, Pier Maria Furlan, Antonello Lanteri,  
Franco Piunti, Patrizia Tempia.

**17-18**  
NOVEMBRE  
**CITTÀ STUDI - BIELLA**



dal 1981 - FONDAZIONE  
**EDO ed ELVO TEMPIA**  
per la lotta contro i tumori



**ANTEO**  
Cooperativa Sociale  
Onlus - Biella

[www.aslbi.piemonte.it](http://www.aslbi.piemonte.it)



@OSPEDALEDIBIELLAASLBI



@ASLBIELLA



OSPEDALE DI BIELLA-ASL BI

# Far Pensare **CONTACI**

BIELLA, 17-18 NOVEMBRE 2017

**CITTÀ STUDI - BIELLA**

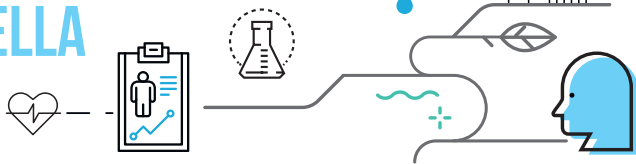

**FAR PENSARE PER FAR SALUTE.**

**COME? PERCHÉ? ABBIAMO UNA BUSSOLA PER ORIENTARCI?**

**CONVEGNO EVENTO IN RICORDO DI EMANUELE LOMONACO - PSICHIATRA**

## Razionale dell'evento

L'organizzazione sanitaria tende a garantire interventi qualitativi nell'acuzie, ma la sfida della medicina moderna, soprattutto quella pubblica, è il mondo delle cronicità e delle polipatologie.

Queste situazioni cliniche hanno necessità di azioni complesse e integrate, diffuse sul territorio: un'organizzazione quasi antitetica rispetto a quella per le acuzie che tende all'accorpamento e alla concentrazione delle risorse.

Richiedono inoltre coinvolgimento e responsabilizzazione del paziente: non si tratta di episodi ma sono esperienze esistenziali che incidono sul quotidiano e sull'identità stessa (sono un diabetico, uno schizofrenico, un cardiopatico, un oncologico...). In quanto tali non possono essere interamente delegate alla competenza tecnica.

La scarsa propensione all'elaborazione sociologica e filosofica della medicina, ancorata ai paradigmi dell'acuzie e dell'assunzione di una delega totale nel trattamento, determina una scarsa capacità di comprendere e rispondere ai veri bisogni, fornendo risposte inadeguate, talora inutili, se non dannose e cronicizzanti.

Si assiste quindi al disagio trasformato in malattie discrete, agli effetti di disturbi degli stili di vita in malattie, con soluzioni spesso affidate unicamente a farmaci.

Si determina così un distacco, una sfiducia nel rapporto paziente medico, con problemi di adesione alle cure, automedicazione via Internet, ricorso a pratiche non suffragate da evidenze scientifiche o aspettative magiche nei confronti del medico.

Queste sono le questioni che il convegno intende affrontare nella prima giornata, attraverso un'etica fondata sulla ragione e sulla responsabilità, nel mondo della psichiatria e dell'oncologia, della medicina territoriale.

La mattinata di sabato 18 è dedicata alla prevenzione, punto di partenza per le strategie di sanità pubblica. Verranno presentate le azioni concrete di diversi soggetti del territorio biellese, dando loro la possibilità di confrontarsi in un'ottica di rete.

## COME?

8.30 - 9.45

**Saluto delle autorità**

Nicoletta Favero  
Pier Ettore Pellerey  
Marco Cavicchioli  
Pier Maria Furlan  
Franco Piunti  
Gianluca Susta

**Proiezione di video  
su Emanuele Lomonaco**

**Introduzione alla giornata**

Gianni Bonelli

9.45 - 10.30

**Psichiatria: nuove patologie o patologizzazione del disagio?**

**Pier Maria Furlan**  
*Discussant* - Antonello Lanteri

10.30 - 11.15

**La rete oncologica: modello di presa in carico per tutte le cronicità?**

**Oscar Bertetto**  
*Discussant* - Mario Clerico

Coffee Break

11.30 - 12.15

**Le geografie del disagio**

**Giuseppe Costa**  
*Discussant* - Franco Piunti

12.15 - 13.00

**La Casa della Salute: più che un luogo, un metodo**

**Vittorio Demicheli**  
*Discussant* - Michele Sartore

## LABORATORI DEL FARE

14.30 - 16.30

**ATTIVITA' FISICA** a cura di Sergio Casalone  
**"Ginnastica è salute: vivere energici e senza dolori"**  
**Fondo Edo Tempia**

**YOGA** a cura di Cristina Andreone  
**"Yoga e cura di sé: percorso esperienziale di consapevolezza"**  
Fondo Edo Tempia

**NORDIC WALKING** - condotto da Edoardo Valsania  
**FERMATI E ASCOLTA** - condotto da Giorgio Borri  
**L'Agenda della Salute** - referente Carmela Rinaldi  
**Anteo**



## LABORATORI DEL PENSARE

14.30-16.30 **1. psichiatria: paradigmi terapeutici ed errori paradigmatici.**

*conducono:* Pier Maria Furlan, Antonello Lanteri

*intervengono:* **Flavio Como, Maurizio Aimone Nicolà, Roberto Merli, Luca Tempia, Silvia Quartero, Raffaello Ortone, Ugo Vona**

14.30-16.30 **2. La bussola dei valori della Rete Oncologica: uno sguardo verso Est.**

*conducono:* Oscar Bertetto, Mario Clerico

*intervengono:* **Arabella Fontana, Angelika Hohmann, Pietro Presti, Roberta Rossi**

14.30-16.30 **3. saper contare: quando i numeri fanno capire, quando i numeri fanno sbagliare.**

*conducono:* Roberto Decidue, Elena Coffano

*intervengono:* **Silvia Marsoni, Angelo Penna, Franco Piunti, Emilio Sulis, Piercarlo Vercellino, Manuela Vinai**

14.30-16.30 **4. Le case della salute, dire e fare.**

*conducono:* Vittorio Demicheli, Barbara Bragante

*intervengono:* **Marcello Giove, Adriana Paduos, Patrizia Paniccia, Elisabetta Siletto, Tiziana Catenazzo**

16.45 - 17.45 **Restituzione Laboratori del Fare e del Pensare**

18.00 - 19.00 **Possiamo CONTARCI?**

*conducono:* M. Clerico, P Tempia

*intervengono:* Gianni Bonelli, Emilia Grazia De Biasi



## Far pensare per far salute: il Biellese è distretto di benessere?

### Come? Perché?

- 8.30 - 9.00 **Accoglienza - Registrazione partecipanti**  
**Saluti autorità**
- 9.00 - 09.15 **Presentazione del Seminario e degli obiettivi della giornata**  
**Angelo Penna**
- 9.15 - 9.45 **La Promozione della salute negli Ospedali**  
**Fabrizio Faggiano**
- 9.45 - 10.00 **Esiste una prevenzione per la salute mentale?**  
**Pier Maria Furlan**
- 10.00 - 10.15 **I Piano Locale della Prevenzione (PLP) e il Progetto Emp-H**  
**Maurizio Bacchi**
- 10.15 - 10.30 **I Centro di Promozione della Salute - EMP-H**  
**Patrizia Tempia**
- 10.30 - 10.45 **Una rete Biellese per la Promozione della Salute**  
Coordinatore Progetto "Biella Distretto del Benessere"
- 10.45 - 11.00 Pausa
- 11.00 - 12.45 **Tavola Rotonda: Le proposte di promozione della salute nel territorio biellese**  
*Moderatore:* Luca Sala  
**Salute in Cammino** - Giuseppe Graziola e Franco Grosso  
**Offerta Formativa per la scuola** - Solangela D'Agostino  
**Proposte del Fondo Edo Tempia** - Adriana Paduos  
**Proposte di LILT Biella** - Mauro Valentini  
**Life style Medicine come proposta aziendale** - Elisa Cantono  
**Master "Life Style Medicine"** - Carmela Rinaldi
- 12.45 - 13.15 **Conclusioni: come Contare sulla prevenzione?**  
**Massimiliano Panella**

### LABORATORI DEL FARE

- 9.30 - 13.30 **"Suoni e musiche per prendersi cura: la musicoterapia come nutrimento e sostegno di fronte alla malattia"** a cura di G. Antoniotti  
**"Arte e comunicazione. L'arte terapia nella relazione con sé e l'altro"** a cura di Giovanna Pepe Diaz  
Fondo Edo Tempia  
**MANGIA E BEVI IN SALUTE** a cura di Stefano Pesce e Cinzia Fioravanti  
**L'agenda della Salute** - LIFESTYLE a cura di Carmela Rinaldi  
Anteo



## Programma sociale e culturale

17 novembre

ore 13,00

**Healthy lunch** proposto da Fondo E Tempia.

17/18 novembre

**Coffee Break** offerto da coop. Anteo

17 novembre

**Inaugurazione Mostre di Arti visive**

a cura di Fabrizio Lava

ore 19,00

Palazzo Ferrero – Biella Piazza

“Storie di Malattia “ - Fabrizio Lava

“Homeless a Los Angeles” - Marco Mazzei

“Hospital Uganda second \_skin” - Gigi Piana, Kute Project

“ Tormento” Elena Giannuzzo

*La Mostra sarà aperta nei due fine settimana successivi.*

*(Entrata libera)*

ore 20,00

**Cena sociale**

Palazzo Gromo Losa – Sala Concerti dell’Istituto Perosi:

Prenotazione obbligatoria, massimi 40 posti. Sostienici!

ore 21,00

**Spettacolo teatrale**

di Stefano Giacomelli e Gigi Mosca



*Partecipano:*

**Aimone Nicolà Maurizio**

Medico di Medicina Generale ASL BI – Biella

**Andreone Cristina**

Maestra di Yoga – Fondo E Tempia – Biella

**Antoniotti Guido**

Musico terapeuta, Fondo Edo Tempia – Biella

**Bacchi Maurizio**

Coordinatore EMPH Project ASLBI – Biella

**Bertetto Oscar**

Dir. Rete Oncologica Piemonte e Valle d’Aosta – Torino

**Bonelli Gianni**

Direttore Generale ASLBI – Biella

**Borri Giorgio**

Educatore Coop. Anteo - Biella

**Bragante Barbara**

Direttore f.f. Distretto ASLBI – Biella

**Cantono Elisa**

Psicologa Coop. Sociale ANTEO – Biella

**Casalone Sergio**

Dott. in Scienze Motorie - Fondo Edo Tempia – Biella

**Catenazzo Tiziana**

Presidente “Scuole in Ospedale” - Torino

**Cavicchioli Marco**

Sindaco Città di Biella – Biella

**Clerico Mario Alberto**

Direttore dipartimento Oncologia ASLBI – Biella

**Coffano Elena**

Referente S.S. DoRS ASL TO3 Reg. Piemonte - Torino

**Como Flavio**

Associazione La comunità che guarisce - Biella

**Costa Giuseppe**

Professore ord. di Igiene, Dipartimento Scienze Cliniche e Biologiche, Università di Torino - Torino

**D'Agostino Solangela**

ARPA Piemonte ASL BI - Biella

**De Biasi Emilia Grazia**

Presidente Commissione Igiene e Sanità - Senato della Repubblica - Roma

**Decidue Roberto**

Epidemiologo ASL TO3 - Torino

**Demicheli Vittorio**

Direttore Servizio di epidemiologia, ex vice Direttore Regionale della Medicina Territoriale Alessandria - Torino

**Faggiano Fabrizio**

Professore associato Igiene Generale UPO Novara  
Presidente Ass. Italiana Epidemiologia - Novara

**Favero Nicoletta**

Senatrice - Biella

**Fioravanti Cinzia**

Psicologa - Biella

**Fontana Arabella**

Direttore Sanitario ASLNO - Novara

**Furlan Pier Maria**

Ex Ordinario di psichiatria dell'Università di Torino, preside della II Facoltà di medicina e Chirurgia - Torino

**Giove Marcello**

Psicologo psicoterapeuta - TO3 - Ivrea

**Graziola Giuseppe**

Medico dello Sport ASL BI - Biella

**Grosso Franco**

Esperto in "Cammino" - Biella

**Hohmann Angelika**

Insegnante - Biella

**Lanteri Antonello**

ex Direttore Dipartimento Salute Mentale ASL TO4 - Torino

**Marsoni Silvia**

Medico Oncologo IRCC Candiolo - Torino

**Merli Roberto**

Direttore Servizio Salute Mentale ASL BI - Biella

**Ortone Raffaello**

Associazione "Diritti e Doveri" - Biella

**Paduos Adriana**

Medico Chirurgo - Direttore sanitario Fondo Edo Tempia - Biella

**Panella Massimiliano**

Professore e Direttore Master Life Style Medicine - UPO - Novara

**Paniccia Patrizia**

Medico Pediatra ASL BI - Biella

**Pellerey Pier Ettore**

Presidente Città Studi - Biella

**Penna Angelo**

Direttore Sanitario ASLBI - Biella

**Pepe Diaz Giovanna**

Arte terapeuta, Fondo Edo Tempia - Biella

**Pesce Stefano**

Educatore Coop. Anteo - Biella

**Piunti Franco**

ex direttore Sanitario ASL BI - Biella

**Presti Pietro**

Direttore Fondazione Edo ed Elvo Tempia - Biella

**Quartero Silvia**

Associazione "Diritti e Doveri" - Biella

**Rinaldi Carmela**

Infermiera - Docente in Life Style medicine UPO - Novara

**Rossi Roberta**

Psicologa psicoterapeuta, Psicologia Ospedaliera ASLBI - Biella

**Sala Luca**

Direttore Dipartimento di Prevenzione ASLBI - Biella

**Sartore Michele**

Direttore Distretto ASL BI - Biella

**Siletto Elisabetta**

Esperto nell'attività di programmazione ed organizzazione delle cure primarie e della rete distrettuale - Torino

**Sulis Emilio**

Sociologo PhD - Temporary Research Assistant Computer Science Department - Università di Torino

**Susta Gianluca**

Senatore - Biella

**Tempia Valenta Luca**

Direttore Coop Sociale ANTEO - Biella

**Tempia Valenta Patrizia**

Psicologa psicoterapeuta, Responsabile Psicologia Ospedaliera ASLBI - Biella

**Valentini Mauro**

Presidente LILT - Sezione Biella

**Valsania Edoardo**

Dottore in Scienze Motorie - Fondo Edo Tempia - Biella

**Vercellino Piercarlo**

Medico Epidemiologo ASL BI - Biella

**Vinai Manuela**

Sociologa PhD - Temporary Research Assistant Computer Science Department - Università di Torino

**Vona Ugo**

Presidente Associazione "Per Contare di Più" - Biella



# Far Pensare **CONTACI**

BIELLA, 17-18 NOVEMBRE 2017

CITTÀ STUDI - BIELLA



**A.S.L. BI**

*Azienda Sanitaria Locale  
di Biella*